

CAMARA MUNICIPAL MODELO

Ficha Cadastral

Funcionário: 0001 - NUNES DE OLIVEIRA

Emitido em: 15/09/2008

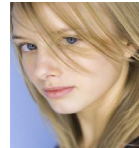

Data da Admissão: 01/01/2005
Órgão: 01 - CAMARA MUNICIPAL MODELO
Departamento: 01 - MANUTENÇÃO DA CAMARA MUNICIPAL
Situação Funcional: 01 - ATIVO
Adicional de Salário: 00 - NENHUM (Não cumulativo)
Tipo Salário: 01 - MENSAL

Tipo Admissão: 06 - VEREADOR
Pasta: 01 - CAMARA MUNICIPAL
Cargo: 002 - VEREADOR PRESIDENTE
Salário Contratual: R\$ 1.671,85
Vencido contrato:
Vínculo: Servidor público de regime jurídico único

Data Nascto: 14/12/1959
Deficiente Físico: Não
Cor: BRANCA
Naturalidade: ITAPACI-GO
Grau Instrução: SUPERIOR COMPLETO
Nome Mãe: NUNES MESQUITA
Edital TCM:

Sexo: Feminino
Raça: MESTIÇO
Nacionalidade: BRASIL
Estado Civil: CASADO
Nome Pai: PEREIRA MESQUITA
Decreto TCM: CERTIFICADO DE NOMEACAO
Resolução TCM:

CPF: 000.000.401-15
Órgão Identidade: SSP
Carteira Trabalho:
Data CTPS:
Título Eleitoral:
Seção Eleitoral:
CNH:
Categoria CNH:
C.B.O: 111120 - VEREADOR
Pis/Pasep: 000.000.912-58
Banco Pis/Pasep:
Categoria Pis/Pasep: DEMAIS AGENTES PÚBLICOS

Identidade: 83324
Data Identidade:
Série:
Tipo Sanguíneo:
Zona eleitoral:
UF Título:
Série CNH:
Vencido CNH:
Data Pis/Pasep:
Agencia Pis/Pasep:
Ocorrência Pis/Pasep:

Paga INSS:
Paga Ipassgo:
Paga IRRF:
Recebe pelo FUNDEB:
BC Insalubridade:
Recebe Periculosidade:
Perc. Periculosidade:
BC Ad. Noturno:

Paga Prev. Municipal:
Tipo Ipassgo:
Recebe Sal.Fam. Extra:
Recebe Insalubridade:
Perc. Insalubridade:
BC Periculosidade:
Recebe Adic. Noturno:
Perc. Ad. Noturno:

Banco: BANCO DO BRASIL S.A.
C/C: 13272-1 - Enviar salário
Endereço: RUA NITEROI, 10
Bairro: CENTRO
CEP: 76360000
Celular: () -

Agencia: 21652
Tipo Conta: CONTA CORRENTE
Cidade: ITAPACI
Telefone: () -
E-Mail: